Interior Design
PORTFOLIO

Anano Kapanadze

ABOUT ME

მე ვარ ანანო კაპანაძე – ინტერიერის დიზაინერი 6-წლიანი პროფესიული გამოცდილებით. ჩემი საქმიანობა მოიცავს საცხოვრებელი და კომერციული სივრცეების დიზაინს, კონცეფციის შემუშავებიდან საბოლოო ვიზუალიზაციამდე. განათლება მივიღე საქართველოს უნივერსიტეტში, არქიტექტურისა და ინტერიერის დიზაინის მიმართულებით. მიმუშავია სხვადასხვა დიზაინერულ და არქიტექტურულ კომპანიაში, ამჟამად კი ინტერიერის დიზაინერად ვმუშაობ კომპანია Rinox-ში. ჩემი მიზანია შევქმნა ფუნქციური, ესთეტიკური და ინდივიდუალურ საჭიროებებზე მორგებული სივრცეები, სადაც თითოეული დეტალი საერთო კონცეფციის ნაწილია.

CONTENT.

1.STUDIO APARTAMENT

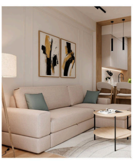

2.CLASSIC INTERIOR DESIGN

3.STUDIO APARTAMENT

4.INDIVIDUAL RESIDENTIAL HOUSE

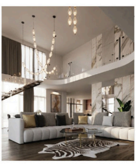

5.STUDIO APARTAMENT

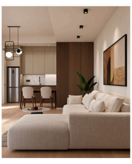

6.MODERN RESIDENTIAL INTERIOR

7.SPORT COMLEX IN MTSKHETA

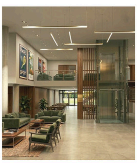

8.SWIMMING POOL IN SENAKI

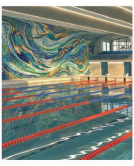

1.STUDIO APARTAMENT

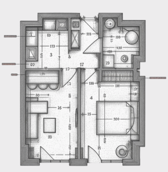

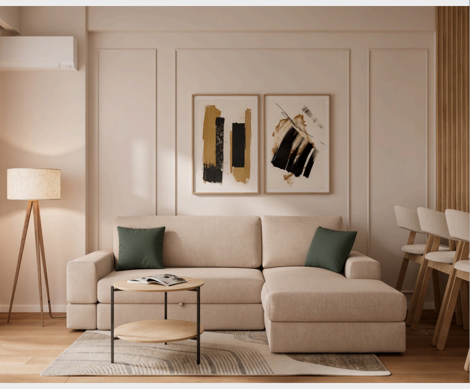

- 45 კვ.მ ფართობის ბინის ინტერიერი თანამედროვე და მინიმალისტურ სტილშია გადაწყვეტილი. ნეიტრალური ფერთა პალიტრა, თბილი ხის ფაქტურები და შავი აქცენტები ქმნის მყუდრო და ჰარმონიულ გარემოს. მისაღები ოთახი და სამზარეულო ერთიან სივრცედ არის გაერთიანებული, ხოლო ავეჯისა და ზონების ფუნქციური გადანაწილება უზრუნველყოფს სივრცის მაქსიმალურად ეფექტურ გამოყენებას.

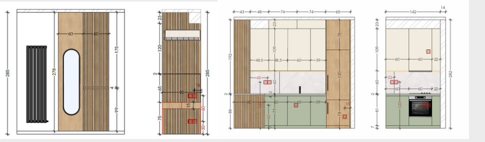

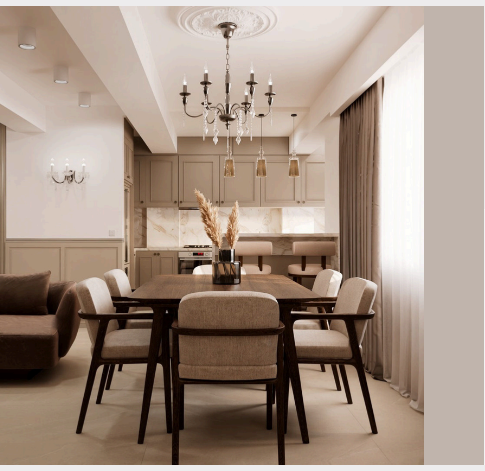

2.CLASSIC INTERIOR DESIGN

- 95 კვ.მ ბინის ინტერიერი კლასიკური სტილის ელეგანტურობითა და დახვეწილი დეტალებით გამოირჩევა. კედლის მოლდინგები, ჰარმონიული ფერთა გამა და კლასიკური ელემენტები სივრცეს მდიდრულ და დროში უცვლელ იერს სძენს. ბინის თითოეული ზონა ფუნქციურადაა გადანაწილებული, რაც კლასიკური ესთეტიკისა და ყოველდღიური კომფორტის იდეალურ ბალანსს ქმნის.

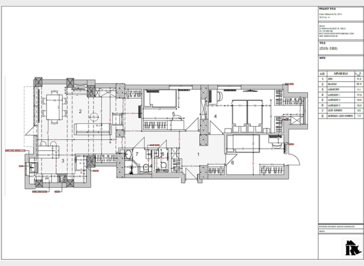

- სამზარეულო შესრულებულია თანამედროვე კლასიკურ სტილში (Modern Classic), რომელიც კლასიკური ელეგანტურობისა და თანამედროვე მინიმალიზმის ჰარმონიულ შერწყმას წარმოადგენს. ჩაშენებული კარადები დეკორატიული ჩარჩოებით, თბილი ბეჟი ტონალობა და მარმარილოს ფაქტურის ზედაპირები სივრცეს დახვეწილ და მდიდრულ იერს ანიჭებს. ოქროსფერი განათება, კლასიკური კედლის სანათი და რბილი ფორმების ბარის სკამები ინტერიერის მყუდრო და ელეგანტურ ატმოსფეროს უსვამს ხაზს. საერთო დიზაინი გამოირჩევა დაბალანსებული პროპორციებით, ნეიტრალური ფერებითა და თანამედროვე კომფორტით.

- საძინებელიც კლასიკურ სტილშია გადაწყვეტილი. ჩესტერფილდის სტილის რბილი საწოლის ზურგი, კლასიკური ჭაღი, დახვეწილი დეკორი და აქცენტური მოლდინგები ჰარმონიულად ერწყმის ერთმანეთს და სივრცეში ელეგანტურ, მყუდრო და დახვეწილ კლასიკურ ატმოსფეროს ქმნის.

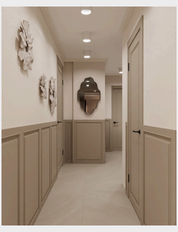
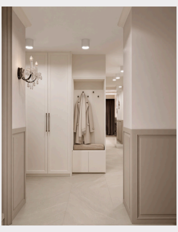

- ჰოლის ინტერიერში გამოყენებულია კლასიკური ინგლისური სტილის მოლდინგები, რომლებიც კედლის ძირითად ფერთან კონტრასტს ქმნის და სივრცეს გამორჩეულ ხასიათს სძენს. მოლდინგები კონცეფციის მნიშვნელოვანი ნაწილია, რომელიც კლასიკურ ელეგანტურობასა და დახვეწილობას უსვამს ხაზს.

3.BOHO STYLE INSPIRED STUDIO APARTAMENT

მისაღები ოთახის აღწერა

- ღია გეგმარების მისაღები სივრცე კომპაქტური და ფუნქციურად გააზრებულია. თეთრი კედლები და ღია ხის იატაკი ნეიტრალურ საფუძველს ქმნის, რაც ავეჯს სივრცის მთავარი განმსაზღვრელი ელემენტის როლს ანიჭებს. დაბალი, მოდულური მწვანე დივანი ოთახის ცენტრალური ელემენტია, რომელიც ხაზს უსვამს ჰორიზონტალურ ფორმებსა და კომფორტს. გეომეტრიული დეტალები, მათ შორის ორნამენტული ხალიჩა და ბადისებრი კონსტრუქციის ყავის მაგიდა, ბაუჰაუზის პრინციპებს დახვეწილად და დაბალანსებულად გამოხატავს.

პროექტის კონცეფცია

- ეს პროექტი აერთიანებს ბაუჰაუზის ძირითად პრინციპებს – ფუნქციურობას, სიცხადესა და მასალების ბუნებრივ გამოხატულებას, რომლებიც თანამედროვე და თბილ ინტერპრეტაციაშია წარმოდგენილი. სტუდიო ბინა დაპროექტებულია როგორც კომპაქტური, თუმცა გამომსახველობითი საცხოვრებელი სივრცე, სადაც ფერი, გეომეტრია და პროპორციები განსაზღვრავს როგორც ფუნქციას, ისე ატმოსფეროს.

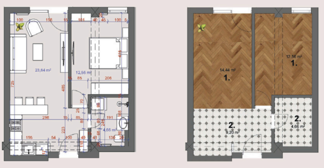

Details..

- საძინებელი მშვიდი და მინიმალისტურია. გამოირჩევა რბილი ტონალობებითა და მარტივი გეომეტრიული ფორმებით. ცენტრში განთავსებული დაბალი ხის საწოლი სივრცეში ჰორიზონტალურ ბალანსსა და სიმყარეს ქმნის. ღია ფერის კედლები და თბილი ხის იატაკი ავეჯისა და დეკორატიული ელემენტებისთვის მშვიდ და ჰარმონიულ ფონს ქმნის.

- ღია გეგმარების მისაღები სივრცე გამოირჩევა ფუნქციურობითა და მინიმალისტური დიზაინით. თეთრი კედლები და ღია ხის იატაკი ნეიტრალურ ფონს ქმნის. ხოლო მწვანე მოდულური დივანი და გეომეტრიული დეტალები ბაუჰაუზის სტილს დახვეწილად უსვამს ხაზს.

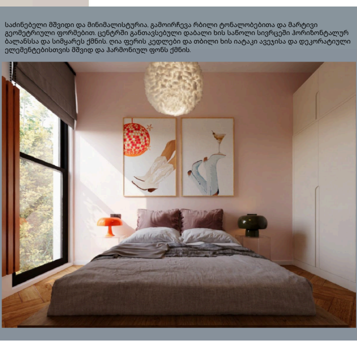
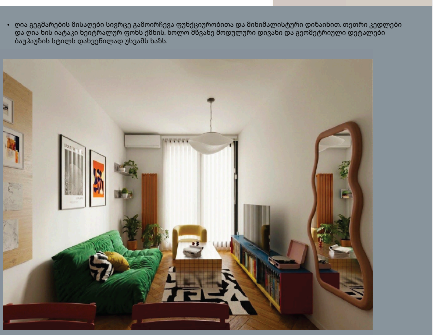

- The ceiling light is a sculptural popcorn pendant with an organic, textured form. It diffuses light softly, creating a warm and even ambient glow. The design aligns with Organic Modernism and post-Bauhaus style, combining functional lighting with sculptural expression.

- The orange lamp is the Nesso table lamp (designed by Giancarlo Mattioli, 1967). It is characterized by its molded, mushroom-like form and continuous surface, emphasizing simplicity, mass, and functional sculptural quality.

- The green lamp is a mushroom-style table lamp, inspired by mid-century Italian modern design. While not a direct copy of Nesso, it shares similar principles: soft geometry, minimal detailing, and a strong focus on form over ornament.

4.INDIVIDUAL RESIDENTIAL HOUSE IN SAGURAMO

- თანამედროვე ინტერიერი გამოირჩევა მინიმალისტური ელეგანტურობითა და სკულპტურული ფორმებით. ნეიტრალური ტონები. მარმარილოს ფაქტურის პანელები. ხის დეტალები და თბილი იატაკი ჰარმონიულ და დახვეწილ გარემოს ქმნის. მისაღები ოთახი კუთხის მოდულური დივნითა და მსუბუქი ავეჯით გამოირჩევა. ხოლო სკულპტურული განათება და გამჭვირვალე ელემენტების მქონე კიბე სივრცეს არქიტექტურულ ხასიათს სძენს. სამზარეულოში ცენტრალური კუნძული. ტექსტურირებული ზედაპირები და ჩაშენებული განათება ფუნქციურობასა და ესთეტიკას აერთიანებს. შედეგად მიიღება თანამედროვე საცხოვრებელი სივრცე. სადაც კომფორტი. ელეგანტურობა და ფუნქციურობა ჰარმონიულად ერწყმის ერთმანეთს.

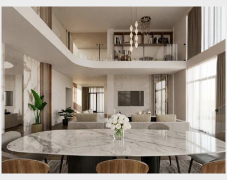
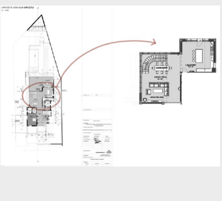

5.STUDIO APARTAMENT

- 60 კვ.მ ფართობის ბინის ინტერიერი თანამედროვე, მინიმალისტურ სტილშია გადაწყვეტილი. თბილი ნეიტრალური ტონები, ღია ხის იატაკი და მუქი ხის ფაქტურის პანელები სივრცეს სიმყუდროვესა და დახვეწილობას სძენს. მისაღები ოთახის მთავარი აქცენტი რბილი, ღია ფერის კუთხის დივანია, რომელსაც ავსებს გეომეტრიული დეკორი, სკულპტურული განათება და ბუნებრივი მცენარე. სამზარეულო და მისაღები ერთიან, ღია სივრცეს ქმნის, სადაც მასალების კონტრასტი და მინიმალისტური ფორმები ჰარმონიულ გარემოს აყალიბებს.

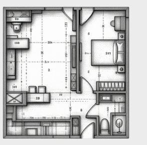

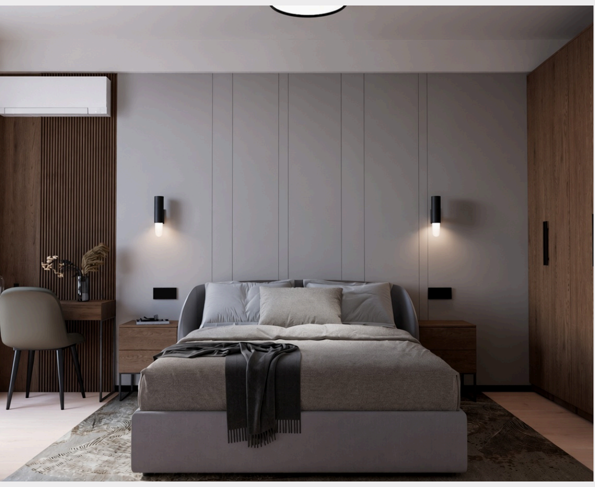

6. MODERN RESIDENTIAL INTERIOR

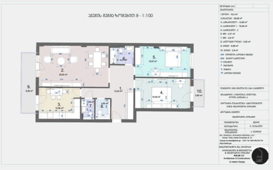
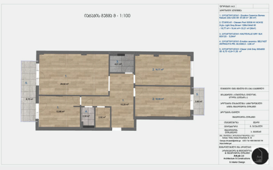

7. SPORT COMPLEX IN MTSKHETA

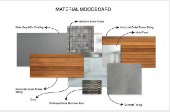

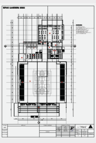

- პროექტი წარმოადგენს თანამედროვე, მრავალფუნქციურ სპორტულ კომპლექსს, რომელიც აერთიანებს დახურულ და ღია სპორტულ და რეკრეაციულ სივრცეებს. არქიტექტურა გამოირჩევა სუფთა, მინიმალისტური ფორმებით, ალუმინის მინის ფასადებითა და კომპოზიტური პანელებით, რაც შენობას გარემოსთან ჰარმონიულად აკავშირებს. ინტერიერი ღია და მოქნილი გეგმარებით, ბუნებრივი განათებითა და ფუნქციური ზონირებით ხასიათდება. რკინაბეტონის კარკასი და ფოლადის ფერმები უზრუნველყოფს დიდი, თავისუფალი სივრცეების შექმნას. პროექტი აერთიანებს ფუნქციურობას, თანამედროვე დიზაინსა და ენერგოეფექტურ მასალებს.

8. SWIMMING POOL IN SENAKI

- სენაკში მდებარე საცურაო აუზის პროექტი აერთიანებს სპორტულ და რეკრეაციულ სივრცეებს. არქიტექტურული კონცეფცია ეფუძნება ფუნქციურობასა და სივრცეების ერთიანობას. დიდი შემინული ზედაპირები ინტერიერსა და გარე გარემოს შორის კავშირს ქმნის. შენობა მოიცავს ორ სართულსა და სარდაფს, სადაც განთავსებულია საცურაო აუზები, გასახდელები, ფიტნეს და ადმინისტრაციული სივრცეები. კონსტრუქცია რკინაბეტონის კარკასზეა დაფუძნებული, გათვალისწინებულია ენერგოეფექტური და ეკოლოგიურად მდგრადი მასალები.

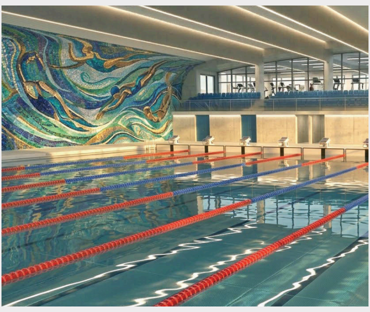
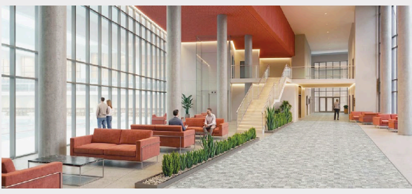

THANK YOU!